

FXCM Trading Station II

Le guide d'utilisateur de la plateforme "Non Dealing Desk"

Table des Matières

Contenu

Le guide d'utilisateur de la plateforme "Non Dealing Desk"	
Ordre De Marché	- 7 -
Stops « Trailing »	- 8 -
Surveiller la Marge	- 9 -
Des relevés accessibles 24h sur 24	- 9 -
Fenêtre Avancé des Taux de Change.....	- 9 -
Fenêtre Simple des Taux de Change	- 11 -
Ouvrir un ordre au prix du marché	- 13 -
D'autres manières de placer un ordre	- 14 -
Fermer une position ouverte.....	- 15 -
D'autres manières de fermer une position ouverte	- 16 -
Exécution à un seul click et à Double-Click.....	- 17 -
Placer un Ordre Hors du Prix du marché	- 18 -
Modifier un ordre conditionnel.....	- 19 -
Annuler un ordre conditionnel	- 20 -
Ajout de Stops et Limites à des positions ouvertes.....	- 20 -
D'autres manières d'ajouter un ordre Stop ou Limite à une position ouverte	- 21 -
Ajuster/Enlever un ordre Stop ou Limite.....	- 22 -
Ajouter des Stops et Limites à un Ordre Conditionnel	- 22 -
Stop Trailing	- 23 -
L'option de "Hedging"	- 24 -
Option « Meilleur prix disponible ».....	- 24 -
L'option « Fourchette d'exécution »	- 25 -
Exécution sur les ordres de montant important	- 25 -
Ordre de marché.....	- 26 -
Fourchette d'exécution	- 26 -
Meilleur prix disponible.....	- 27 -
Stops ET Ordres conditionnels stop	- 27 -
Fermer une position avec un ordre de marché	- 27 -
Exécution Partielle (Questions/Réponses)	- 27 -
La Fenêtre des Comptes.....	- 29 -
Faire disparaître/apparaître les fenêtres	- 33 -
Modifier les fenêtres	- 33 -
Langue.....	- 33 -
Couleurs, Sons et Fontes	- 33 -
Sons	- 34 -
Couleurs.....	- 34 -
Fontes.....	- 35 -
Comment créer un graphique	- 37 -
Les Fonctions Graphiques.....	- 37 -
Placer des Ordres	- 37 -
Ouvrir une Position	- 37 -
Créer des Stops/Limites associés à des ordres conditionnels.....	- 38 -
Placer des Stops/Limites associés à des positions ouvertes	- 39 -
Ajuster les Stop/Limites associés à une position ouverte.....	- 39 -
Fermer une position ouverte.....	- 40 -
Ajouter des Indicateurs Techniques et Objets.....	- 40 -

A PROPOS DE FXCM

Avec des opérations considérables dans le monde entier, FXCM Holdings, LLC intègre plus de 100.000 comptes réels à travers les plateformes de trading FXCM dans près de 200 pays, incluant plus de 400 clients institutionnels. Selon les données financières publiées sur le [site CFTC](#), FXCM est l'un des négociants Forex les plus solides financièrement. De plus, FXCM est l'un des plus anciens et grands brokers Forex en ligne. De ce fait, FXCM a établi de fortes relations avec plusieurs des plus grandes banques internationales. FXCM reçoit et peut transmettre aux clients les avantages de taille, de prix et d'exécution issus de ces relations.

Le volume de trading de FXCM est l'un des plus grands de l'industrie comparé aux autres négociants Forex. Sur un marché au comptant où les traders doivent s'appuyer sur la force, la stabilité et l'intégrité financière de leur négociant pour répondre à leurs obligations sur les transactions, la taille importe peu. La taille et la complexité dirigent l'accès aux prix interbancaires des « faiseurs de marché » (market makers). Le volume d'écoulement et le flux des ordres ont permis à FXCM de bâtir de fortes relations d'exécution avec certaines des plus grandes banques, qui ont donné à la compagnie des millions de dollars en lignes de crédit sur le marché des changes. Par la suite, FXCM est capable de rediriger aux clients les avantages dont elle dispose. FXCM maintient des spreads serrés et s'efforce de garder ses cotations agressives à tout moment.

FXCM a une expérience professionnelle jalonnée de succès et fiabilité avec une moyenne mensuelle de 4.000.000 ordres placés à travers la plateforme FXCM. La station de trading FX fait figure d'évolution dans le monde du trading de devises. La station de trading FX combine force et fonctionnalité, fournissant une exécution rapide avec une diffusion « double » des prix. En 2004, FXCM a reçu le prix de « la meilleure plateforme de détail pour E-FX », par FX Week.

FXCM fournit des services de trading de devises avec effet de levier, aux clients privés dans le monde entier. Les clients ont un accès 24h sur 24 au marché des devises via la plateforme de trading. Les marchés de devises fonctionnent de façon continue entre dimanche après midi à l'ouverture du marché asiatique jusqu'à vendredi nuit à la fermeture du marché américain, ce qui donne des occasions illimitées de s'engager dans un marché actif. FXCM fournit des prix compétitifs et un accès au marché avec un service client de la plus haute qualité. Plus de 500 professionnels assistent les clients avec un service disponible dans plus d'une douzaine de langues et 24h sur 24.

INTRODUCTION

La station de trading FXCM est une station de trading de standing, conçue pour fournir aux clients des informations de marché complètes et un haut niveau d'exécution.

FXCM diffuse en temps réel les prix disponibles sur la station de trading. Ces prix se mettent à jour de façon dynamique tick par tick, dès le plus léger mouvement du marché. Ils ne constituent pas simplement des indications sur le lieu où se trouve le marché, mais reflètent les prix réels exécutables auxquels les traders peuvent acheter ou vendre une paire.

Sur un marché comptant comme celui du Forex, tous les participants n'ont pas le même accès à la compétitivité des prix. Plus grande et plus solvable est l'institution, meilleur est son accès aux autres participants du marché et plus compétitifs sont ses prix. Selon les données financières publiées sur le [site CFTC](#), FXCM est l'un des plus grands acteurs non bancaires spécialisés sur le marché spot du Forex.

L'option d'exécution « No Dealing Desk » est conçue pour tous les types de traders. Le fonctionnement « No Dealing Desk » de FXCM a pour but de fournir une exécution transparente et juste aux clients. Chaque trade est exécuté directement en contrepartie de l'une des plus grandes banques ou institutions financières qui compétissent entre elles pour fournir à FXCM les prix d'achat et de vente. Les meilleurs spreads fournis à FXCM sont immédiatement diffusés aux clients avec une commission, qui est généralement d'un pip ou moins sur les devises majeures. Il n'y a pas de confirmation du négociant. Cela signifie que pendant la parution des données économiques clés ou des événements importants, il n'y a aucune restriction sur les ordres placés. L'option No Dealing Desk permet également aux traders de faire des ordres d'entrée à l'intérieur du spread. FXCM offre aux traders tous les avantages d'une option No Dealing Desk en plus de la possibilité de placer des ordres par téléphone 24h sur 24.

Sur la plateforme FXCM, tous les trades sont exécutés dans des tailles standards de 100.000 unités de base de monnaie par lot*. Il n'existe aucune restriction sur la taille des ordres ; cependant, les clients tradant des tailles supérieures à \$3.000.000 (30 lots de 100K) et qui veulent voir la totalité de leurs ordres exécutée, devraient choisir une exécution « Au meilleur prix disponible ».

En voici quelques exemples :

- Dollar Américain/Yen Japonais (100.000 \$USD)
- Euro/Dollar américain (100.000 euros)
- Euro/Livre Sterling (100.000euros)
- Euro/Yen Japonais (100.000 euros)

*Veuillez noter que FXCM Micro pourrait à sa discrétion compenser les transactions individuelles contrairement aux autres transactions sur la plupart des comptes standards et Mini. Pour plus d'informations, [cliquez ici](#)

**De plus petites tailles de trades sont disponibles à travers les comptes Mini

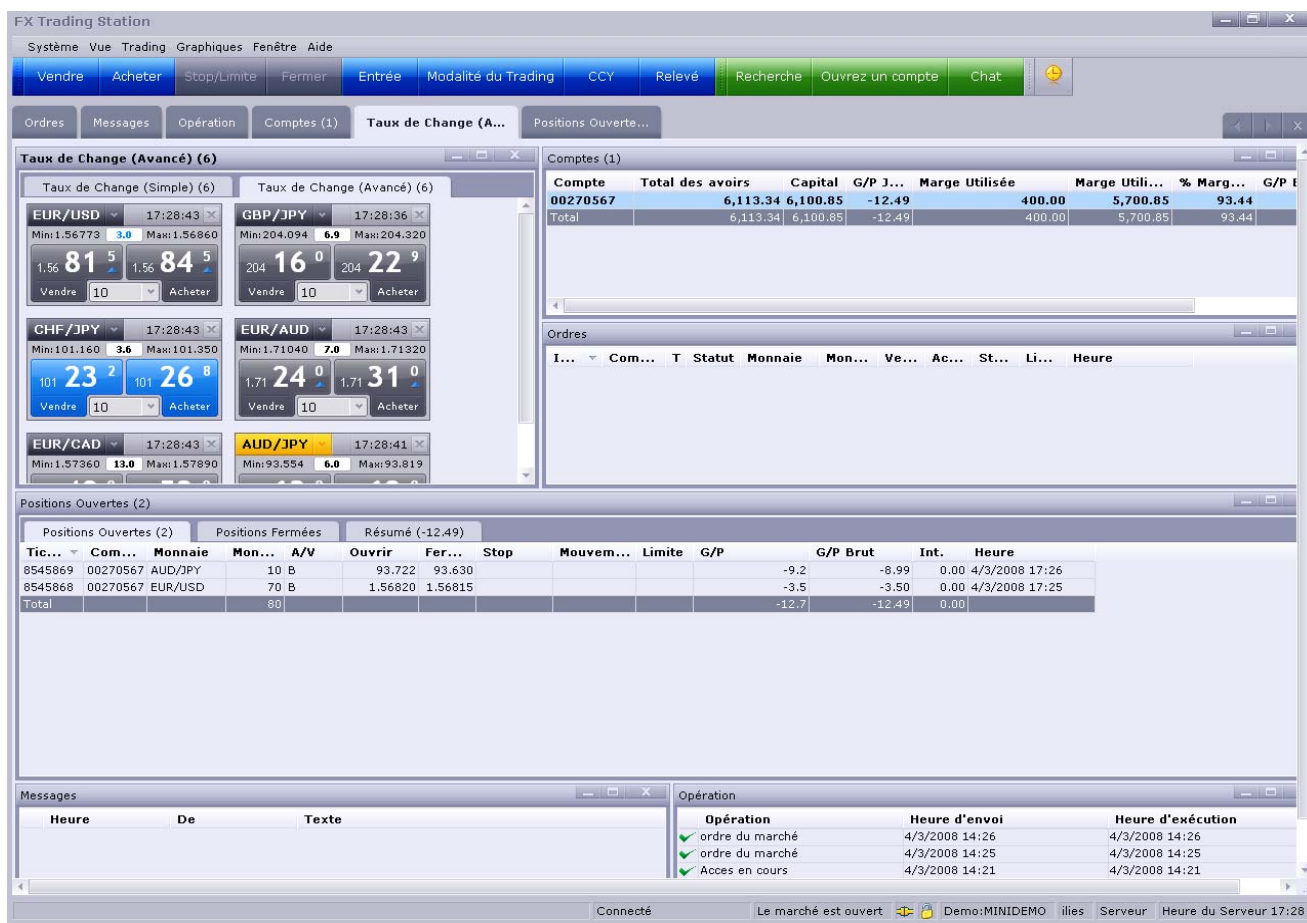

Menu Principal

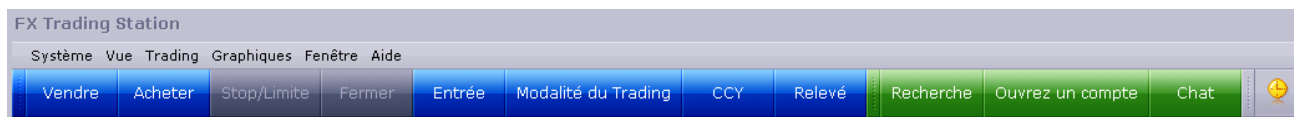

Cotation

Le bouton de cotation est une fonctionnalité de la station de trading FX qui a été désactivée. Toutes les cotations apparaissant dans la fenêtre des prix sur la station FX sont exécutables au prix du marché diffusé, et de ce fait, il n'est pas nécessaire de faire une demande de cotation auprès d'un « faiseur de marché » (market makers).

Stop/Limite

En cliquant sur le bouton "Stop/Limite" en haut de la plateforme la fenêtre "Ordre Stop" apparaît. Cette fenêtre vous permet d'ajouter un stop à une position déjà ouverte. La fenêtre "Ordre Stop" s'appliquera à la position précédemment sélectionnée dans la fenêtre « Positions Ouvertes ».

Fermer

En cliquant sur « fermer » en haut de la plateforme, la fenêtre « Fermer la Position » apparaît. Cette fenêtre vous permet de fermer une position ouverte au prix courant du marché indiqué dans la fenêtre « Taux de Changes ». La fenêtre « Fermer la Position » s'appliquera à la position précédemment sélectionnée dans la fenêtre "Positions Ouvertes ».

Entrée

En cliquant sur le bouton « Entrée » en haut de la plateforme, la fenêtre « Créer un Ordre Conditionnel » apparaît. Cette fenêtre vous permet de vendre ou d'acheter une paire à un prix future.

La fenêtre « Créer un Ordre Conditionnel » s'appliquera à la position précédemment sélectionnée dans la fenêtre « Taux de Changes ».

Relevé

En cliquant sur le bouton « Relevé » en haut de la plateforme la fenêtre « Paramètres des Relevés » apparaît.

La fenêtre « Paramètres des Relevés » permet de spécifier la période pour laquelle le relevé incluant toute les informations relatives à votre compte sera généré.

La fonction « Relevé » permet d'accéder aux activités journalières, mensuelles et annuelles de votre compte.

Recherche

En cliquant sur le bouton « Recherche » en haut de la plateforme, vous pouvez accéder au site web Daily FX.

www.dailyfx.com vous procurera des analyses fondamentales et techniques courantes. En plus de vous fournir des informations relatives au marché, mises à votre disposition par les analystes de FXCM, www.dailyfx.com vous donnera aussi accès aux analyses fondamentales et techniques provenant de 8 des plus grandes institutions bancaires.

Chat

Cliquer sur le bouton « Chat » en haut de la plateforme vous donne instantanément accès aux représentants FXCM 24 h/24h. Que ce soit au sujet de la plateforme de trading, des détails de votre compte, du support technique, jusqu'au marché FX en général, ces représentants sont formés pour répondre à toutes vos questions. Ce service est gratuit et disponible 7 Jours sur 7, 24 h sur 24h.

Les caractéristiques de la Plateforme de Trading

Ordre De Marché

Placer un ordre de marché est simple et efficace. Il suffit simplement de cliquer sur le taux de change pour la monnaie et l'opération (achat ou vente) désirée. La fenêtre « Ordre de marché » apparaît et une fois que vous cliquez sur « OK », FXCM fera de son mieux pour exécuter votre Trade au prix exigé.

2 scénarios peuvent se produire lorsqu'un ordre de marché est placé:

1. Fourchette d'exécution : Cette fonction permet d'accepter le taux du marché avec une fourchette de prix de votre choix, ainsi, l'ordre que vous placez sera exécuté dans la fenêtre de prix que vous avez indiquée. Si ces prix ne sont pas disponibles, votre trade ne sera pas exécuté. Avantage = Certitude du prix d'exécution.
2. « Meilleur Prix Disponible »: Si vous sélectionnez cette option votre ordre sera exécuté au meilleur prix disponible. Ce prix sera celui sur lequel vous avez cliqué ou un prix distant d'un certain nombre de pips. Votre ordre sera exécuté dans sa totalité rapidement mais le prix d'exécution n'est pas certain. Avantage = Certitude d'exécution.

- Exécution rapide des ordres
- Confirmation rapide du trade
- Pistage en temps réel des gains et des pertes.

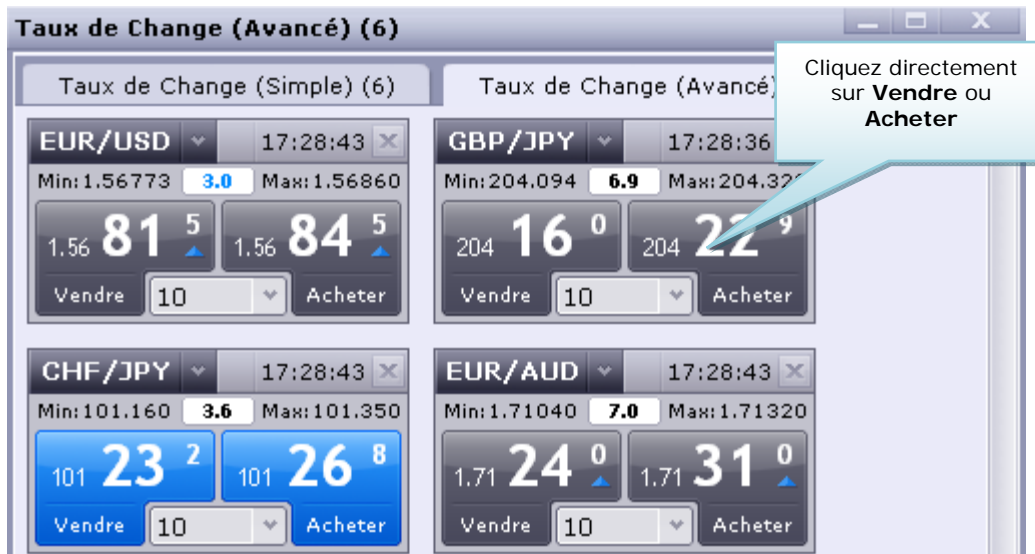

La confirmation des trades est rapide. Dans la fenêtre " Positions Ouvertes" vous trouverez toutes les informations relatives à votre trade en cours; cela inclut le prix d'ouverture, vos pertes/gains en temps réel indiqués en pips et en monnaie de base choisie.

Stops « Trailing »

Les ordres stops et limites peuvent être placés sur les positions ouvertes simplement en cliquant sur la colonne « Stop » ou « Limite » correspondant à la position ouverte. Ces ordres peuvent être modifiés ou annulés à tout moment. Vous avez aussi la possibilité d'ajouter un Ordre Stop « Trailing » (Stop suiveur) qui s'ajustera électroniquement lorsque le prix de marché évolue dans la direction de votre trade. Cette option permet de s'assurer un profit sans avoir à surveiller le marché

- Exécution rapide des ordres Stop/Limite
- L'option Ordre Stop « Trailing »

Veillez garder en tête que cette fonctionnalité ne protège pas de pertes éventuelles

Surveiller la Marge

Toutes les informations relatives au compte sont actualisées en temps réel donnant ainsi au trader la possibilité de surveiller l'état de son compte. Le trader a la possibilité de sélectionner l'effet de levier qu'il souhaite utiliser*. Les exigences de marge sont fixées à la fois pour le intra-day trading et pour les positions prises jusqu'au jour suivant.

En fonction de la marge requise choisie par le trader, la Station de Trading de FXCM calculera en temps réel les fonds nécessaires pour maintenir les positions ouvertes en activité (Marge utilisée) et les fonds disponibles pour ouvrir de nouvelles positions (Marge utilisable). Si le capital du compte décroît et devient inférieur à la marge nécessaire au maintien des positions ouvertes, un « margin call » ou appel de marge se produira et les positions ouvertes seront automatiquement fermées au prix du marché.

Comptes (1)									
Compte	Total des avoirs	Capital	G/P J...	Marge Utilisée	Marge Utilisable	% Marge Utilisable	G/P Brut	Mc	Hedging
00270567	6,113.34	6,079.42	-33.92	400.00	5,679.42	93.42	-33.92	N	Y
Total	6,113.34	6,079.42	-33.92	400.00	5,679.42	93.42	-33.92		

*Sans une gestion de risque appropriée, un effet de levier élevé peut conduire à de forts gains mais aussi de fortes pertes.

Des relevés accessibles 24h sur 24

Les clients peuvent générer des bilans de comptes détaillés directement sur la Station de Trading FXCM. Ces relevés peuvent contenir des informations actualisées à la seconde de même qu'ils peuvent être personnalisés pour afficher l'activité du compte entre deux dates données. Ces relevés incluent des informations détaillées relatives à chaque trade. Pour avoir une copie dudit relevé, cliquez simplement sur la fonction impression

- Accès 24h sur 24
- Informations détaillées sur chaque trade
- Possibilité de choisir la période
- 3 formats possibles: HTML, Microsoft Excel, et Adobe PDF

Taux

Fenêtre des Taux de Change (Avancé)

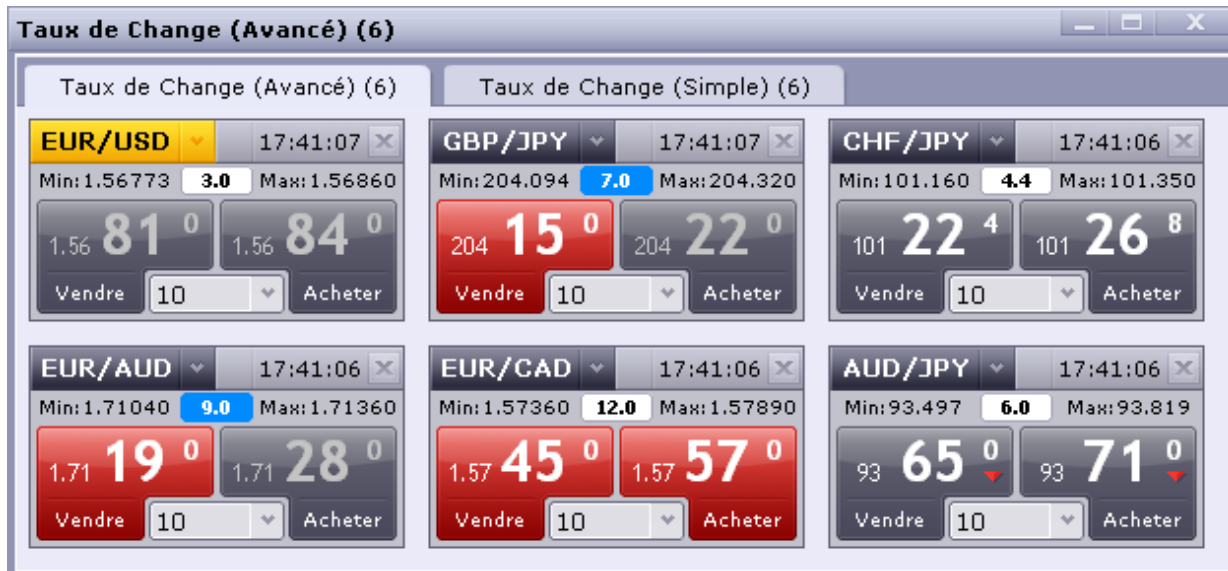

La station de trading FXCM contient des cotations exécutables en temps réel pour 29 paires de monnaies. Chaque case de cotation de devise dans la fenêtre de taux de change avancé tel qu'indiqué au dessus, diffuse des informations spécifiques sur la paire, définie par des abréviations sur le haut de la case.

Par exemple, « EUR/USD » représente l'euro/dollar américain.

- Chaque ligne dans la fenêtre « Taux de change » contient l'information relative à chaque paire. Dans la première colonne la paire est définie. Chaque monnaie est définie par un code à trois lettres. Par exemple, « EUR/USD » représente la paire Euro / Dollar Américain. La première monnaie de chaque paire est définie en tant que la monnaie de base; la deuxième monnaie dans la paire est la monnaie de contrepartie.
- Le taux de change représente le montant de la deuxième monnaie dans la paire qui peut être échangé pour une unité de la monnaie de base. Par exemple, si le taux de change EUR/USD indique 1.5684, cela signifie que \$1.5684 peuvent être échangés pour 1 Euro.

Acheter et Vendre

Chaque ligne contient deux nombres (de 5 chiffres) qui suivent le code d'identification de la paire. Le premier nombre apparaît sous la colonne « Vendre ». Ce prix est le taux du marché auquel un ordre à la vente peut être effectué immédiatement. Le trader vend la monnaie de base et achète la deuxième monnaie de la paire. Quand vous ordonnez un ordre « Vendre », vous anticipez une baisse dans le taux de change.

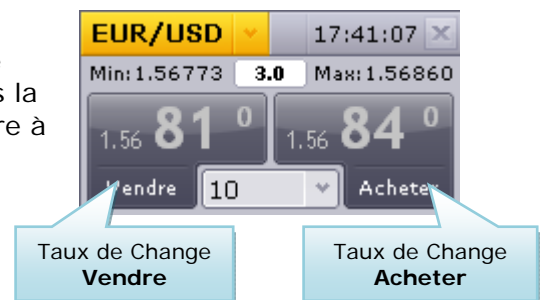

Par exemple, un trader qui vend EUR/USD à 0.9500 veut voir le taux de change s'approcher du zéro. La colonne juste après la colonne « Vendre » contient le taux de change à l'achat « Acheter ». Ceci est le prix du marché auquel une transaction à l'achat peut être effectuée sur la monnaie de base (ce qui entraîne bien sur une vente simultanée de la seconde monnaie de la paire).

Quand le trader ordonne une transaction à l'achat « Acheter », le trader anticipe un taux de change à la hausse. Les taux « Vendre » et « Acheter » bougent en tandem.

Quand le taux de change augmente, les chiffres sont verts. Quand le taux de change baisse, les chiffres sont rouges. Un son léger retentit quand les taux changent.

Prix le plus haut et le plus bas de la session

Les colonnes qui suivent, « Acheter » et « Vendre », sont intitulées « Max » et « Min ». « Max » est le plus haut prix que le taux de change a atteint depuis 17 heures (heure standard sur la côte Est Américaine). « Min » est le plus bas prix que le taux de change a atteint depuis 17 heures (Heure standard sur la côte Est Américaine)

Fenêtre Simple des Taux de Change

Monnaie	Vendre	Ache...	Spre...	Max	Min	Int.S	Int.B	Valeur...	MMR	Heure
EUR/USD	1.56810	1.56837	2.7	1.56860	1.56773	-0.65	0.25	1.00	50.00	17:43:30
USD/JPY	102.265	102.295	3.0	102.343	102.217	-1.00	0.40	0.98	50.00	17:43:49
GBP/USD	1.99610	1.99647	3.7	1.99705	1.99595	-1.60	0.80	1.00	0.01	17:43:45
EUR/CHF	1.58415	1.58455	4.0	1.58487	1.58300	-1.00	0.80	0.99	0.01	17:43:31
USD/CAD	1.00410	1.00470	6.0	1.00710	1.00365	0.15	-0.40	1.00	0.01	17:43:11
EUR/GBP	0.78553	0.78584	3.1	0.78590	0.78516	0.42	-0.60	2.00	0.01	17:43:49
GBP/JPY	204.150	204.220	7.0	204.320	204.094	-2.90	2.50	0.98	50.00	17:43:48
CHF/JPY	101.224	101.259	3.5	101.350	101.160	-0.50	0.17	0.98	50.00	17:43:49
EUR/AUD	1.71190	1.71279	8.9	1.71360	1.71040	0.80	-1.30	0.92	50.00	17:43:45
EUR/CAD	1.57450	1.57570	12.0	1.57890	1.57360	-0.20	0.05	1.00	50.00	17:43:40
AUD/JPY	93.651	93.711	6.0	93.819	93.497	-1.80	1.60	0.98	50.00	17:43:49

La fenêtre des taux de changes simple permet de visualiser des informations supplémentaires concernant chaque paire. Ainsi, cette fenêtre permet de voir des informations telles que la marge requise, les montants de rollovers (intérêts), la valeur d'un pip pour chaque paire de monnaie. Pour ouvrir cette fenêtre, il suffit de cliquer sur « Vue », de choisir « Affichage du taux de change », et de sélectionner « Taux simples » à partir du menu principal.

Vendre

Le prix de vente (bid ou offre) auquel un trader peut vendre la paire (c'est aussi le prix auquel FXCM transmet le flux aux plus grandes banques mondiales mises en compétition pour être votre contrepartie) est un prix dynamique qui fluctue seconde par seconde, au moindre mouvement du marché.

Acheter

Le prix d'achat (ask ou demande) auquel un trader peut acheter la paire (c'est aussi le prix auquel FXCM transmet le flux aux plus grandes banques mondiales mises en compétition pour être votre contrepartie) est un prix dynamique qui fluctue seconde par seconde, au moindre mouvement du marché.

Prix le plus haut de la session (Max)

« Max » est le plus haut prix que le taux de change a atteint depuis 17 heures (heure standard sur la côte Est Américaine) le jour précédent.

Prix le plus bas de la session (Min)

« Min » est le plus bas prix que le taux de change a atteint depuis 17 heures (heure standard sur la côte Est Américaine) le jour précédent.

Intérêt à l'achat et intérêt à la vente (Int.B, Int.S)

- A 17 heures (heure standard sur la côte Est Américaine) du jour précédent, les traders ayant des positions ouvertes verront leurs positions automatiquement « rolled over » SUR la prochaine date de livraison. Si un trader n'a aucune position ouverte à 17 heures (heure standard sur la côte Est Américaine) le jour précédent, même si ce même trader a effectué des transactions pendant les dernières 24 Heures, il n'y aura aucun « rollover » des positions. Un « rollover » des positions entraîne une addition ou une soustraction d'un intérêt sur le compte du trader.
- Un « rollover » des positions entraîne une addition ou une soustraction d'un intérêt sur le compte du trader. Le montant de cet intérêt change chaque jour pour chaque paire et dépend des conditions du marché. A 15 heures de l'après midi (heure standard sur la côte Est Américaine), les montants des « rollovers » sont affichés pour chaque paire.
- Sous la colonne « Int.B », le montant en USD par lot pour une position à l'achat, est indiqué. Si ce chiffre est négatif, le montant sera débité. Sous la colonne « Int.S », le montant en USD par lot pour une position à la vente, est indiqué. Si ce chiffre est positif, le montant est crédité. Veuillez noter que votre compte doit avoir une marge d'au moins 2% pour recevoir des intérêts sur les positions tenues au delà de 17 heures (heure standard sur la côte Est Américaine).

Valeur du Pip

Le coût d'un point (pip) indique la valeur de chaque point (pip) en temps réel. Sur un compte standard, la valeur d'un point (pip) est d'environ \$10 ; sur un compte Mini, elle est d'environ \$1.

- Compte standard - \$ 10 par PIP
- Compte MINI - \$ 1 par PIP
- Toutes les paires dont le USD n'est pas la monnaie de base (par exemple : EUR/USD, AUD/USD, GBP/USD, NZD/USD) auront une valeur par point (pip) constante de \$10 ou \$1
- Toute autre paire aura une valeur par point (pip) qui fluctuera.

MMR

Cette colonne indique la marge nécessaire pour ouvrir une position d'un lot. Chaque client peut choisir le degré d'effet de levier qu'il préfère. Si la marge requise est de 1%, cela signifie qu'il

faudra au moins \$1000 pour ouvrir une position d'un lot. Si celle-ci est de 2%, il faudra au moins \$2000 pour ouvrir la position d'un lot.

Exemple:

Compte Standard

- Si la marge requise est de 1%, cela signifie qu'il faudra au moins \$1000 pour ouvrir une position d'un lot (100k).
- Si celle-ci est de 2%, il faudra au moins \$2000 pour ouvrir la position d'un lot (100k).

Compte MINI

- Si la marge requise est de 1%, cela signifie qu'il faudra au moins \$50 pour ouvrir une position d'un lot (10K).
- Si celle-ci est de 2%, il faudra au moins \$100 pour ouvrir la position d'un lot (100k).

Heure

Chaque fois qu'un taux de change est changé, un certificat horaire est placé sur la ligne de la monnaie correspondante. L'horaire affiché est l'heure standard sur la côte Est Américaine. Un certificat de 14 :00 signifie que le dernier changement de prix a été effectué à 2 heures de l'après midi (Heure standard sur la côte Est Américaine)

*Sans une gestion de risque appropriée, un effet de levier élevé peut conduire à de forts gains mais aussi de fortes pertes.

Fonctions de Trading

Ouvrir un ordre au prix du marché:

La manière la plus simple de placer un " ordre au marché" est de cliquer sur le bouton gauche de la souris, sur le taux de change, dans la fenêtre « Taux de change ». Vous pouvez cliquer sur « Acheter ou « Vendre ».

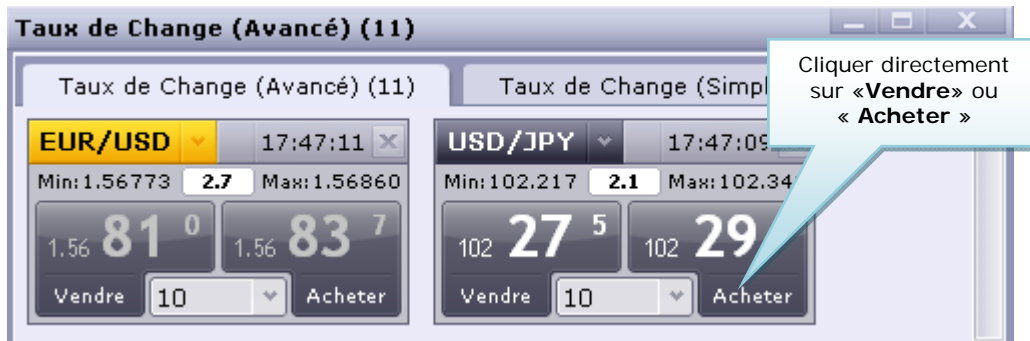

Après avoir cliquer sur le taux de change pour la paire de devise souhaitée, une fenêtre «Créer un ordre de marché» apparaît. Dans cette case, il ya 5 paramètres à établir avant que l'ordre ne soit envoyé :

- Si le trader a plusieurs comptes, il devra sélectionner le compte approprié en cliquant sur le menu déroulant à coté de « Compte ».
- La « Monnaie » est automatiquement sélectionnée par défaut en fonction de la monnaie surlignée dans la fenêtre « Taux de change ». Il est possible de changer la monnaie grâce au menu déroulant.
- Choisir « Vente » ou « Achat ».
- Les transactions sont faites en unités de 100 000 de la monnaie de base (10 000 sur mini). «100 » représente 1 lot, ou 100 000 unités de la monnaie de base. « 200 » signifie 2 lots, ou 200k, et ainsi de suite.
- Lorsque le type d'ordre « Fourchette d'exécution » est sélectionné, il faut préciser la fourchette de prix que le trader est prêt à accepter. Cet ordre sera exécuté au premier prix atteint dans la marge de prix choisie.
- Afin d'activer un « Stop » ou une « Limite », cliquez sur « Avancé », Cette commande permet au trader de sélectionner le prix auquel il veut voir ses stops et limites exécutés.
- A tout moment, le trader peut annuler un ordre en cliquant sur le bouton d'annulation (« Annuler »). Si le trader clique sur le bouton « Ok », la transaction est effectuée et apparaît dans la fenêtre « Position Ouverte ».

D'autres manières de placer un ordre :

1. Cliquez droit sur le taux d'échange approprié et sélectionnez la commande « Créer un ordre au marché » à partir du menu qui apparaît.

2. Cliquez le bouton « Acheter » en haut de l'écran: la fenêtre « Créer un ordre de marché » apparaît.

3. Choisissez « Trading » dans le menu principal, tout en haut de l'écran. Sélectionnez ensuite « Taux de change », puis « Créer un ordre au marché ».

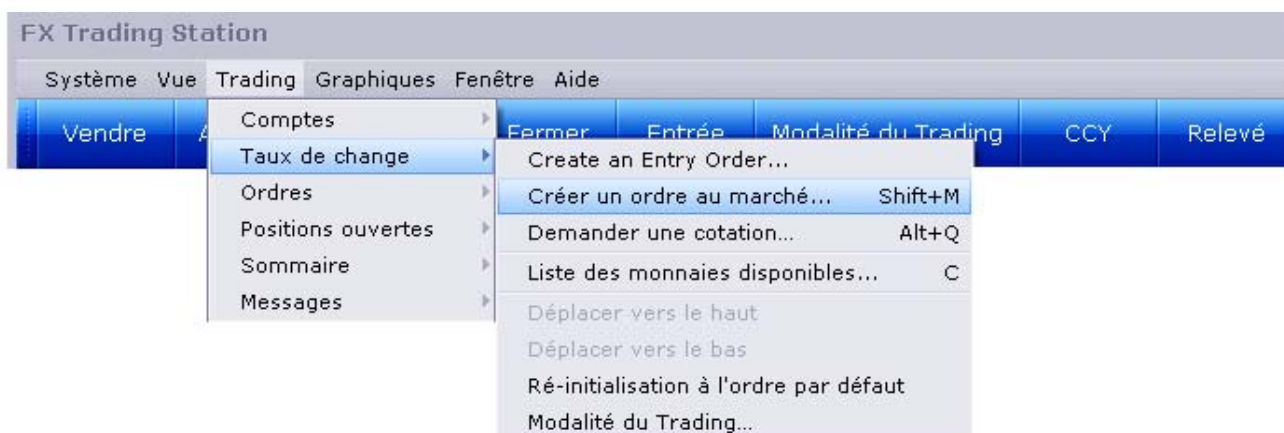

Fermer une position ouverte:

Dans la fenêtre « Positions ouvertes », cliquez gauche sur le taux de la colonne « Fermer » correspondant à la position que vous désirez fermer.

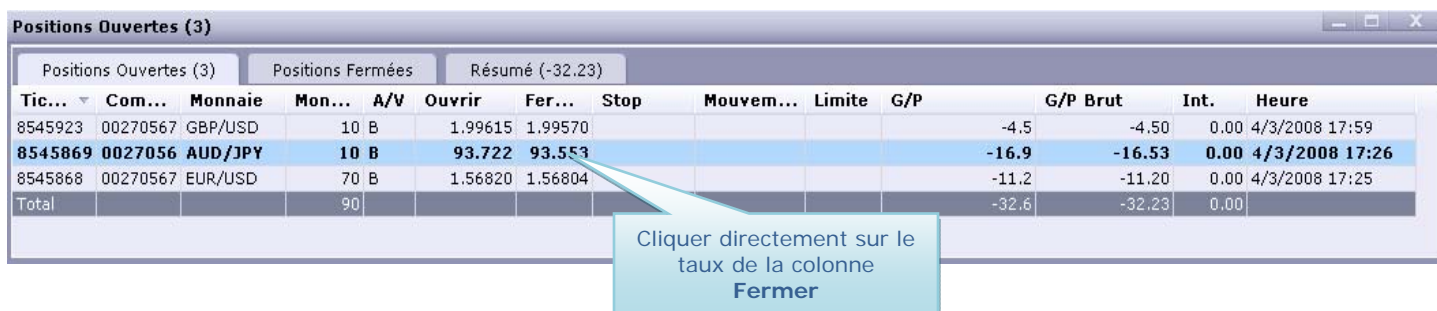

La fenêtre « Fermer la position » apparaît à ce moment et vous permet de fermer votre position après avoir réglé quelques paramètres.

- Sélectionnez le numéro de ticket qui doit être fermé.
- Sélectionnez le montant qui doit être considéré pour la fermeture.
- Sélectionnez la fourchette de prix que vous souhaitez accepter pour le prix de fermeture. Cet ordre sera exécuté au premier prix atteint dans la marge de prix choisie.

A n'importe quel moment dans la procédure de fermeture, le trader peut annuler l'ordre en cliquant sur le bouton « Annuler ». Quand la position est fermée, elle disparaît de la fenêtre « Positions ouvertes ». Cliquez sur le bouton « Ok » quand tous les détails de la fermeture ont été choisis. Quand l'ordre est effectué, le total des avoirs est ajusté dans la fenêtre « Comptes ».

D'autres moyens de fermer une position ouverte:

1. Le trader peut également cliquer droit sur la ligne de la position qu'il désire fermer. Un menu apparaîtra et le trader pourra sélectionner « Fermer la position » dans ce menu.

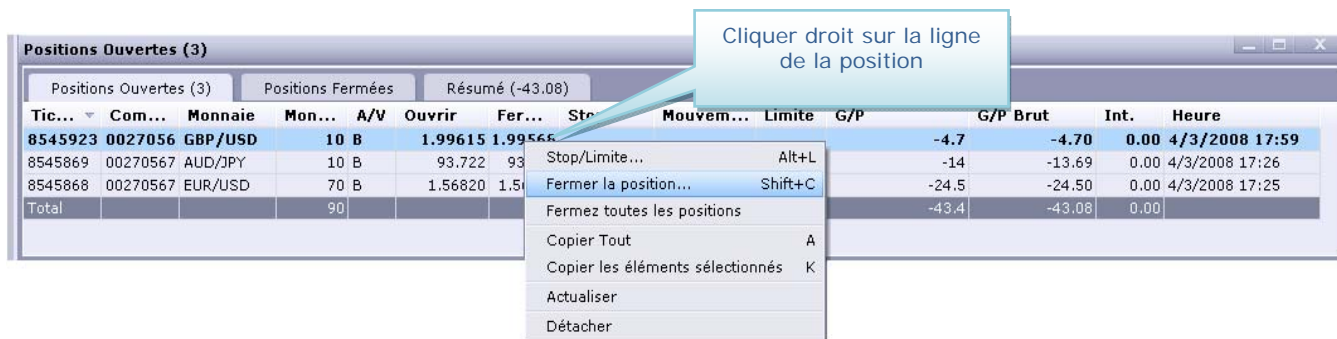

2. Le trader peut également fermer sa position en cliquant gauche sur le bouton « Fermer » en haut de la plateforme de trading.

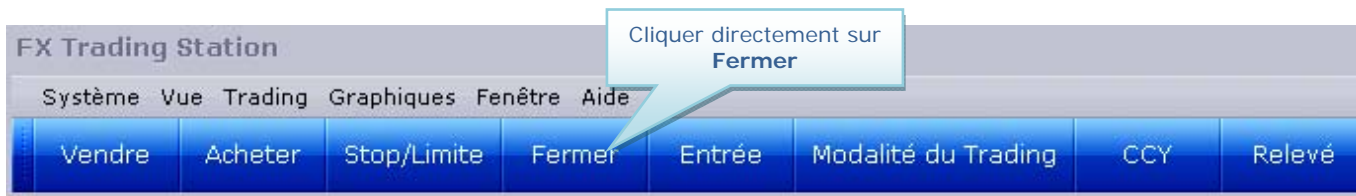

3. Le même menu apparaîtra en cliquant sur l'onglet « Trading » en haut de l'écran. Ensuite, sélectionnez « Positions Ouvertes » et « Fermer la position ».

Exécution à un seul clic et à Double-Clic

Par défaut, le mode d'exécution de la plateforme de trading s'effectue en deux-temps, ce qui minimise la possibilité d'ouvrir accidentellement une position non souhaitée. Les options d'exécution en un seul clic et à double-Clic sont faites pour les traders qui désirent être actifs dans des conditions de marché volatiles.

Pour choisir votre modalité de Trading, cliquer sur « **Modalité du Trading** ». La fenêtre « **Choisissez la Modalité** » apparaît et trois choix se présentent.

- Configuration par Défaut (Cliquez et Confirmez)**
 Cette option permet de cliquer une première fois sur « Acheter » ou « Vendre » et ensuite de confirmer la transaction avant l'exécution.
- Mode un seul clic**
 Cette option permet d'effectuer un trade en cliquant *une seule fois* sur le prix d'achat ou de vente.
- Mode deux clics**
 Cette option permet d'effectuer un trade en *cliquant deux fois* consécutives sur le prix d'achat ou de vente.

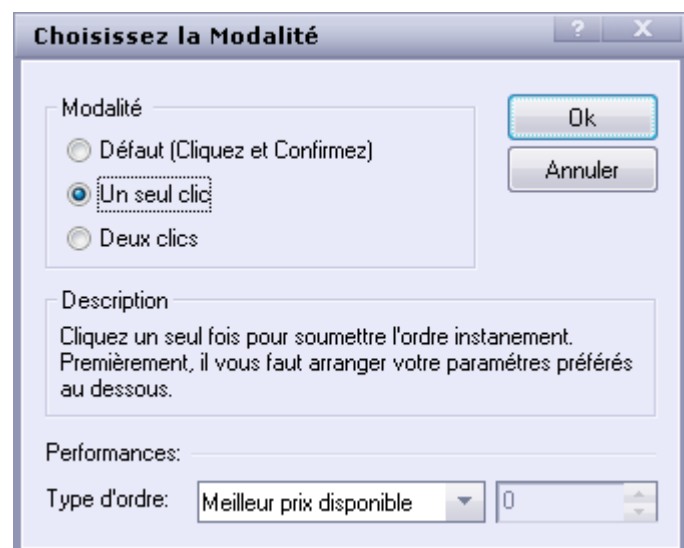

Une fois la modalité de Trading choisie, cliquez sur « OK ». La fenêtre « Avertissement » apparaît et il faudra accepter les conditions de ce contrat pour que votre choix soit activé. Lorsque l'option « Un seul clic » ou « Deux clics » est sélectionnée, il apparaîtra un « 1 » ou « 2 » dans la fenêtre des Taux de change (Avancé et Simple).

Fermer une position:

Pour fermer une position en mode un seul clic ou deux clics, il suffit de cliquer gauche sur le prix de « fermeture » dans la fenêtre « Position Ouverte ».

Choisir le montant de l'ordre:

Par défaut le montant de l'ordre est fixé à 10,000 unités pour les comptes mini et 100,000 unités pour les comptes standards.

Pour sélectionner le montant de l'ordre lorsque le mode un seul clic ou deux clics est activé, vous pouvez utiliser le menu déroulant dans la fenêtre des Taux de Change Avancé (directement sur la paire) en choisissant le montant de votre choix indiqué dans la liste du menu déroulant ou en tapant directement le montant.

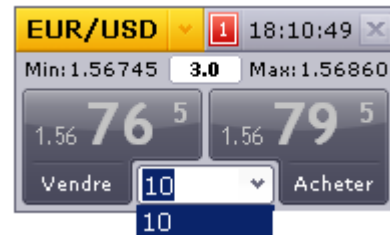

Placer un Ordre Hors du Prix du marché

En plus de pouvoir placer un ordre au prix du marché, la station de trading FXCM vous permet de placer des ordres à des prix inférieurs ou supérieurs à ceux du marché. De tels ordres sont appelés des **ordres conditionnels**, et ne sont exécutés uniquement que lorsque le marché atteint le prix spécifié. Avec le model No Dealing Desk, ces ordres peuvent être placés à l'intérieur de l'écart (spread).

Il existe deux types d'ordres conditionnels; l'**ordre conditionnel limite** et l'**ordre conditionnel stop**.

Un ordre conditionnel limite est un ordre d'achat à un prix inférieur au prix du marché, ou un ordre de vente à un prix au dessus du prix du marché. * De tels ordres ne sont exécutés qu'au prix spécifié ou à un prix meilleur. Si le marché atteint le prix spécifié mais la banque n'exécute pas l'ordre, celui-ci est réinitialisé.

Un ordre conditionnel stop est un ordre d'achat à un prix supérieur au prix du marché, ou ordre de vente à un prix inférieur au prix du marché. * De tels ordres ne sont exécutés qu'au prix spécifié ou à un prix moins intéressant.

Exemples :

Si le prix actuel dans la paire EUR/USD est 1.2683 et le trader veut placer un ordre à la vente si le marché bouge à 1.2750, il devra placer un ordre conditionnel limite.

Si le prix actuel dans la paire EUR/USD est de 1.2683 et le trader veut placer un ordre à l'achat si le marché bouge à 1.2750, il devra placer un ordre conditionnel stop.

Afin de placer un ordre conditionnel, cliquer sur "**Entrée**" en haut de la plateforme de Trading.

La fenêtre « Créer un Ordre Conditionnel » apparaît.

Il existe cinq paramètres qu'un trader doit fixer avant d'envoyer un ordre au Trading desk.

Les quatre premiers sont les mêmes que ceux qui apparaissent dans la case « Ordre de marché ».

- Compte
- Monnaie
- Acheter/Vendre
- Montant

Cependant, la différence est que pour un ordre conditionnel, le trader établit un niveau spécifique pour déclencher l'exécution de la transaction. Les ordres conditionnels restent actifs jusqu'à ce que la transaction soit exécutée, ou jusqu'à ce que l'ordre d'entrée soit annulé. A n'importe quel moment durant la procédure, le trader peut annuler l'ordre en cliquant sur le bouton « **Annuler** ». Cliquez le bouton « **OK** » une fois que toutes les sélections ont été faites pour exécuter l'ordre. Les informations seront indiquées dans la fenêtre « Ordres » dès que l'ordre est accepté. Une fois que l'ordre est exécuté, la position disparaît de la fenêtre « **Ordres** » et réapparaît comme position ouverte dans la fenêtre « **Positions ouvertes** ».

Modifier un ordre conditionnel

Lorsqu'un ordre conditionnel a été placé, le taux de cet ordre peut être modifié. Dans la fenêtre Ordres, cliquez droit et sélectionnez « **Changer le taux de l'ordre** ».

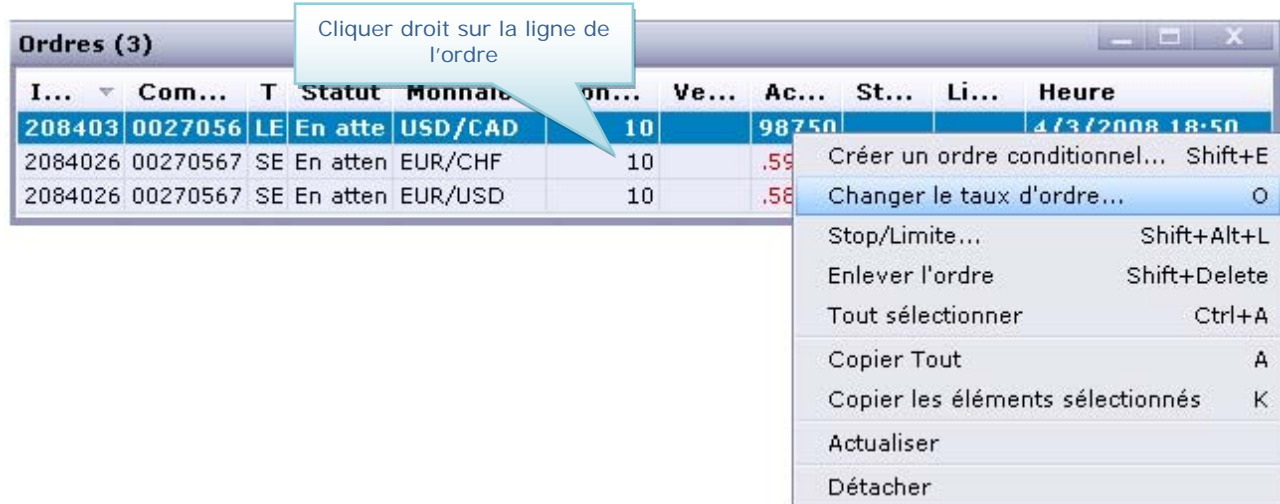

La fenêtre « **Changer le taux des ordres** » apparaît.

Cliquer sur « **Ok** » une fois que tous les paramètres ont été entrés. Cette opération effectuée, les nouvelles informations seront visibles dans la fenêtre « **Ordres** ».

Le taux de change peut être modifié pour un Ordre conditionnel existant seulement. Le montant de la transaction ne peut être modifié pour une identité d'ordre spécifique. L'utilisateur doit entrer un nouvel ordre et annuler l'ancien, s'il veut changer les quantités considérées.

Annuler un ordre conditionnel

Dans la fenêtre « Ordres » cliquez droit sur n'importe quelle partie de la fenêtre et sélectionnez « Enlever l'ordre ».

Alors, une fenêtre apparaîtra vous demandant de confirmer l'annulation de l'ordre.

Ajout de Stops et Limites à des positions ouvertes

Les ordres Stops et Limites sont des ordres associés à des positions déjà ouvertes, ou des ordres conditionnels. Ces ordres sont faits pour fermer automatiquement des positions ouvertes à un taux spécifique. Un ordre stop est un ordre fait pour fermer une position qui encourt des pertes ; un ordre limite est utilisé pour fermer une position qui génère des gains.

Il est important de noter que lorsqu'une position est ouverte à l'achat, alors celle-ci sera fermée lorsque le taux de vente atteint le taux du stop ou de la limite spécifié. Et inversement.

Exemple :

Un trader a une position à l'achat sur l'EUR/USD qui a été ouverte à 1.2754 et le prix actuel est de 1.2750. Le trader veut une fermeture automatique de sa position à une perte si le prix atteint 1.2700 ou une fermeture automatique à un gain si le prix atteint 1.2800. Pour que cela puisse se

faire, le trader place un ordre stop sur la position ouverte aux taux de 1.2700 et un ordre limite sur la position au taux de 1.2800

Dans la fenêtre « Positions ouvertes », cliquez gauche sur l'espace « Stop » ou sur l'espace « Limite » du ticket que vous voulez modifier.

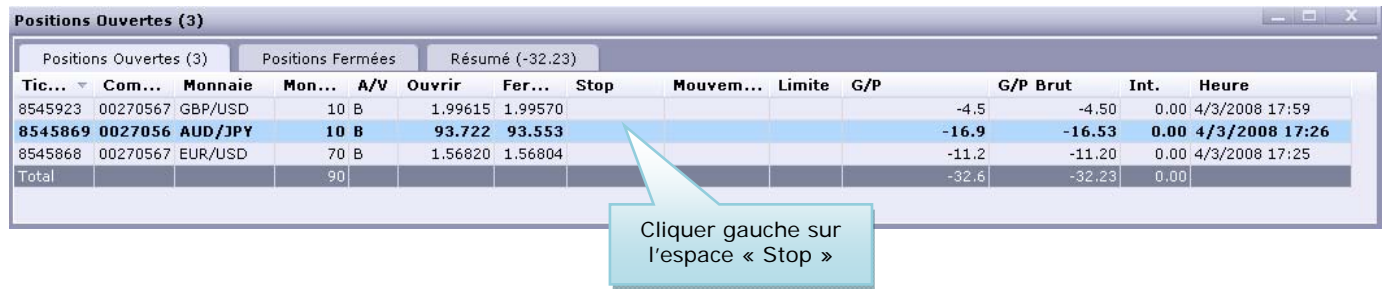

La fenêtre « Ordre Stop » apparaît.

- Sélectionnez le ticket sur lequel vous voulez assigner un ordre stop ou limite.
- Sélectionnez Ordre Stop ou Limite.
- Sélectionnez le taux de la limite ou du stop. *
- Cliquez sur « Nouveau » une fois que les paramètres précédents sont entrés.
- Cliquez sur « Avancé » pour placer un "Stop Trailing". (L'option Stop Trailing est expliquée page 21.)

* Les ordres Stops et Limites doivent étre places au moins à 1 pip au dessus de l'écart (spread) du prix du marché.

D'autres façons d'ajouter un ordre Stop ou Limite à une position ouverte

1. Cliquez droit sur la ligne de l'ordre surligné et sélectionner l'option « Stop/Limite » du menu qui apparaît.

2. Cliquez sur le bouton « Trading », sélectionner « Positions Ouvertes » et ensuite « Stop/Limite ».

3. Cliquer sur le bouton « **Stop/Limite** » en haut de la plateforme de trading, une fenêtre « Ordre Stop » apparaîtra.

Ajuster/Enlever un ordre Stop ou Limite

Afin de modifier le taux pour un ordre stop ou limite, il suffit de cliquer sur la colonne stop ou limite comme indiqué dans la section précédente. Ceci fera apparaître la fenêtre Ordre Stop. Il vous suffit alors de changer le taux manuellement et de cliquer sur « Changer ».

Pour annuler un stop ou limite existant sur un ordre ouvert, le trader doit cliquer sur le bouton

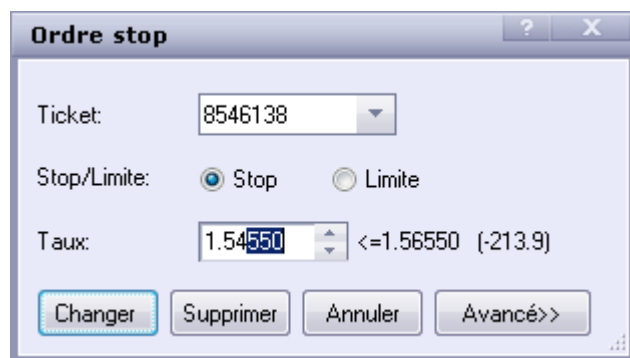

« Supprimer » dans la fenêtre « Ordre Stop ».

Ajouter des Stops et Limites à un Ordre Conditionnel

Il est aussi possible d'ajouter des limites et/ou stops à des ordres conditionnels. Ceux-ci ne seront actifs qu'une fois que l'ordre conditionnel est lui-même exécuté et est devenu une position ouverte.

Exemple :

Disons que le prix actuel sur le marché de l'EUR/USD est 1.2800. Le trader veut entrer une position « long » si le marché atteint 1.2850, donc il place un ordre d'entrée à l'achat à 1.2850 sur la paire. Le trader veut alors placer un ordre stop pour ce trade à 1.2815 et un ordre limite pour prendre un profit si le marché atteint 1.2900. Pour mettre cela en place, il met en place un stop à 1.2815 et une limite à 1.2900. Si le marché n'atteint pas 1.2850, alors les ordres stop et

Même si le Stop Suiveur ne vous protège pas de pertes éventuelles, le stop bougera automatiquement au moindre mouvement du marché en votre faveur.

L'option de "Hedging"

L'option « Hedging » permet au trader d'être à la fois court et long sur la même paire au même moment. Pour ce faire, il suffit de placer un nouvel ordre de marché dans la direction opposée à la position déjà ouverte.

Si vous êtes "long" 1 lot AUD/JPY et vous cliquez sur le taux de Vente, une seconde position "court" 1 lot AUD/JPY sera ouverte.

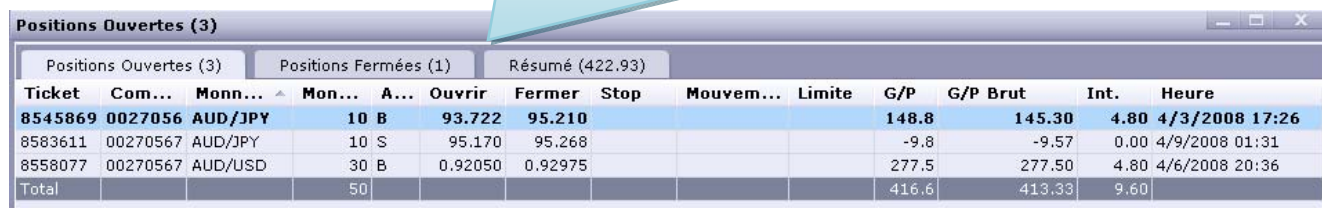

Ticket	Com...	Monn...	Mon...	A...	Ouvrir	Fermer	Stop	Mouvm...	Limite	G/P	G/P Brut	Int.	Heure
8545869	0027056	AUD/JPY	10	B	93.722	95.210				148.8	145.30	4.80	4/3/2008 17:26
8583611	00270567	AUD/JPY	10	S	95.170	95.268				-9.8	-9.57	0.00	4/9/2008 01:31
8558077	00270567	AUD/USD	30	B	0.92050	0.92975				277.5	277.50	4.80	4/6/2008 20:36
Total			50							416.6	413.33	9.60	

La marge utilisée pour la position ouverte initialement reste la même. Cependant lorsque la position de "Hedge" est ajoutée, la marge requise est alors répartie sur les deux positions (dans ce cas divisée par deux).

Les options Stop et Limite sont toujours applicables à des positions de hedge.

Il est important de noter que lorsque l'option de Hedging est configurée sur votre compte, cliquer sur le taux de vente ou d'achat ne fermera pas une position déjà ouverte. Il faudra cliquer sur le prix de fermeture dans la fenêtre « **Position ouverte** », colonne « **fermer** ».

De même, les ordres conditionnels n'auront aucun effet sur une position déjà ouverte.

L'option de hedging est une fonctionnalité spécifique de la plateforme. Si vous ne souhaitez pas avoir cette option sur votre compte, envoyez un mail à admin@fxcm.com

Bien que la possibilité du hedging soit une fonctionnalité attractive, les traders doivent être avertis des multiples facteurs qui peuvent affecter leurs comptes. Les spreads peuvent s'agrandir, créant une réduction de la marge qui peut même conduire à un appel de marge. Le coût du pip et les rollovers peuvent également créer une réduction du solde du compte, et affecter les positions hedgées. Pour plus d'informations sur les stratégies de hedging associées à la plateforme No Dealing Desk de FXCM, veuillez contacter l'un de nos représentants.

Option « Meilleur prix disponible »

- **Votre ordre sera exécuté à chaque fois que vous placez un ordre, même lorsque le marché évolue rapidement en utilisant l'option « Meilleur prix disponible ».**

L'option « Meilleur prix disponible », vous permettra d'être sûr que votre ordre sera exécuté. L'ordre est exécuté au meilleur prix disponible fourni par les banques et les institutions

financières. Le prix peut ne pas être exactement le même que celui indiqué lorsque vous cliquez pour placer votre l'ordre. L'option « Meilleur prix disponible » permet d'avoir la certitude que l'ordre sera exécuté.

Lorsque vous placez des ordres de marché, vous avez la possibilité de choisir entre les deux options suivantes : « Meilleur prix disponible » ou « Fourchette d'exécution ». Par défaut, l'ordre de marché est configuré sur l'option « Fourchette d'exécution ».

Meilleur prix disponible

En sélectionnant cette option, l'ordre sera exécuté dans sa totalité au meilleur prix disponible, que ce soit au prix sur lequel vous avez cliqué ou à un prix distant d'un certain nombre de « pips ». L'ordre est exécuté au complet cependant le prix d'exécution n'est pas certain. Le prix d'exécution est déterminé par les banques et les institutions financières.

Avantage = Exécution Certaine

Lors de la sortie de certaines nouvelles économiques, les prix peuvent fluctuer très rapidement ce qui peut provoquer que certains ordres ne soient pas exécutés au prix voulu ou ne soient pas exécutés du tout. Vous avez maintenant le choix entre une exécution certaine et un prix d'exécution sûr.

L'option « Fourchette d'exécution »

Si un ordre ne peut être exécuté dans la fourchette de prix sélectionnée, l'ordre ne sera pas exécuté. Par défaut, l'option « Fourchette d'exécution » est configurée sur zéro. Cela implique que le prix d'exécution (s'il y a exécution) de votre ordre est limité au prix sur lequel vous avez cliqué.

Avantage : Prix d'exécution certain

Exécutations sur les ordres de montant important

- Aucune restriction sur la taille de l'ordre.

La Station de trading permet d'ouvrir des positions jusqu'à 50 millions par trade. Les traders ont la possibilité d'incrémenter la tailles de leurs trades (ordres multiples de 50 millions pour la même paire).

- **Placez des ordres de 10 Millions ou 100 Millions avec l'exécution « No Dealing Desk » de FXCM.**

Les clients ont la possibilité de placer des trades de gros montant ; néanmoins, il se peut que l'exécution soit partielle. Les clients qui désirent voir la totalité de leurs ordres exécutés, devraient choisir l'exécution au meilleur prix disponible. Nos fournisseurs de prix y compris les plus grandes banques diffusent les prix qui sont valides pour différentes liquidités. Une banque peut fournir un prix qui est bon pour 2 millions € et un autre pour 5 millions €. Pour fournir aux clients le meilleur prix disponible pour des ordres de gros montant, les ordres sont exécutés à des prix redirigés à FXCM par de nombreuses banques.

L'exécution pour tous types d'ordres de gros montant est nouvelle. Les gros ordres peuvent être exécutés partiellement ou divisés en petites unités ; ces unités peuvent être exécutées à différents niveaux de prix. La méthodologie d'exécution des ordres de gros montants entre dans 4 catégories : 1) Fourchette d'exécution, 2) Au meilleur prix disponible, 3) stop et ordre conditionnel stop, 4) limite et ordre conditionnel limite. Veuillez lire ci-dessous, pour des détails sur la façon dont chaque type d'ordre est exécuté.

Ordres de marché

Vous avez la possibilité de choisir entre les deux options suivantes : « Meilleur prix disponible » ou « Fourchette d'exécution ».

Fourchette d'exécution

Par défaut, l'option « Fourchette d'exécution » est configurée sur zéro. Le prix d'exécution (s'il y a exécution) de votre ordre est limité au prix sur lequel vous avez cliqué ou à la fourchette de prix que vous avez spécifiée dans le menu à gauche de « Fourchette d'exécution ». L'exécution partielle de l'ordre peut survenir et toute partie de l'ordre qui ne

peut être exécuté sera annulée.

Q : Lorsque j'utilise la fonction « fourchette d'exécution », comment connaître la part de l'ordre qui a pu être exécutée ?

R : Vous pouvez voir le nombre de lots exécutés en regardant la fenêtre des « Positions Ouvertes », pour les nouvelles positions ou les changements de positions existantes.

Meilleur prix disponible

L'ordre est exécuté dans sa totalité au meilleur prix disponible. L'ordre peut être exécuté à différents prix.

- Compte: 00270567
- Devise: EUR/USD
- Vente/Achat: Vente Achat
- Montant (K): 10
- Taux: 1.56630
- Type d'ordre: Meilleur prix disponible

Buttons on the right include "OK", "Annuler", and "Avancé>>".

Stops et Ordres conditionnels stop

Ceux-ci sont toujours exécutés dans leur totalité au meilleur prix disponible du moment. L'ordre peut être exécuté à différents prix.

Limites et Ordres conditionnels stop

Ces ordres sont toujours exécutés aux prix spécifiés par le trader. Si une seule partie de l'ordre peut être exécutée, la partie restante apparaîtra dans la fenêtre « Ordres ».

Fermer une position avec un ordre de marché

Les options disponibles pour les ordres de marché pour ouvrir une nouvelle position sont aussi disponibles pour les ordres de fermeture de position, et sont exécutées de la même manière.

Exécution Partielle (Questions/Réponses)

Comment fonctionne l'exécution partielle?

L'exécution partielle se produit lorsque seulement une partie d'un ordre est exécutable au prix demandé en raison d'une faible liquidité. La partie restante de l'ordre sera exécutée au meilleur prix disponible ou annulée. Cela dépendra du type d'ordre sélectionné (meilleur prix disponible ou fourchette d'exécution).

Quand cela se produit-il ?

Cela se produit généralement pour les ordres au montant supérieur à 3 millions (300 mini lots ou 30 lots standards).

Pourquoi utiliser ces ordres partiels?

Ces ordres vous donnent la possibilité de voir votre position se fermer ou s'ouvrir au lieu de rejeter l'ordre dans sa totalité.

Ordres Limites et Exécution Partielle

Ces ordres sont toujours exécutés aux prix spécifiés par le trader. Si une seule partie de l'ordre peut être exécutée, la partie restante apparaîtra dans la fenêtre « Ordres » et se mettra en attente d'une nouvelle exécution.

Puis-je annuler l'ordre limite exécuté que partiellement?

La partie non exécutée de l'ordre peut être annulée tant que cet ordre est toujours en attente d'exécution.

Changer le type d'ordre de marché

Dans la fenêtre « Ordre de marché » le type d'ordre vous permet de sélectionner « Meilleur prix disponible » ou « Fourchette d'exécution ».

Ordre de marché avec Fourchette d'exécution =0

L'ordre de marché sera exécuté au prix spécifié. Si seulement une partie de l'ordre est exécutée, la partie restante est annulée.

Pourquoi utiliser Ordre de marché avec Fourchette d'exécution =0

Si vous voulez que l'ordre ne soit exécuté qu'au prix affiché dans la fenêtre des taux, cette option doit être sélectionnée. Si ce prix n'est pas disponible, l'ordre en entier est annulé.

Ordre de marché avec Fourchette d'exécution >0

Cette option permet une exécution de l'ordre au meilleur prix possible dans la fourchette de prix spécifiée. Si une partie de l'ordre n'est pas exécutée, la partie restante de l'ordre est annulée. L'exécution peut se faire à plusieurs prix différents dans la fourchette de prix indiquée.

Pourquoi utiliser Ordre de Marché avec Fourchette d'exécution >0

Une fourchette d'exécution >0 est utile pour les traders qui évoluent dans des conditions de marché avec forte volatilité. Cette fonctionnalité permet aux traders de donner une fourchette acceptable à leurs ordres afin qu'ils soient exécutés.

Comment fonctionne l'option "Meilleur prix disponible"

L'option « Meilleur prix disponible » permet à l'ordre d'être exécuté au meilleur prix disponible sur le marché. Il est possible que l'ordre soit exécuté à plusieurs niveaux de prix différents ; cela dépendra du niveau de liquidité du marché.

Pourquoi utiliser l'option « Meilleur prix disponible »?

Cette option permet de s'assurer que l'ordre placé sera exécuté lorsque le trader est prêt à accepter n'importe quel prix.

Fenêtre des Comptes

La Fenêtre des Comptes

Dans la fenêtre des comptes, toute l'information du compte est mise à jour en temps réel tick par tick et donne une vue complète de l'information relative au compte.

Compte	Total des avoirs	Capital	G/P J...	Marge Utilisée	Marge Utili...	% Marg...	G/P Brut	Mc	Hedging
00270567	6,118.49	6,610.45	5.15	650.00	5,960.45	90.17	491.96	N	Y
Total	6,118.49	6,610.45	5.15	650.00	5,960.45	90.17	491.96		

Compte

Chaque compte a une identité unique. Si un trader a plusieurs comptes (s'il gère les comptes de plusieurs individus), le trader aura plusieurs identités. L'information de chaque compte se trouve sur une ligne différente.

Total des avoirs

Ceci représente la valeur totale des fonds dans le compte sans considérer les gains ou pertes des positions ouvertes. La valeur du compte est mise à jour en temps réel.

Capital

Ceci représente la valeur totale des fonds dans le compte et considère les gains et pertes des positions ouvertes. Le capital est mis à jour en temps réel.

G/P Journée

Cette colonne indique le gain ou la perte du jour, entre 5 et 17 heures (Heure Standard sur la côte Est Américaine). Seule l'activité trading de la journée est considérée ; les sommes que vous avez déposées ou retirées ne le sont pas. C'est un outil parfait pour maîtriser le risque de votre activité de trading sans avoir à consulter un relevé de compte.

Marge utilisée

Ceci représente les fonds utilisés pour maintenir les positions ouvertes. Le trader doit maintenir \$1000 pour chaque position ouverte. La marge utilisée peut être interprétée de la même manière que les dépôts du trader sur une position ouverte. Le compte doit AU MOINS maintenir cette somme pour que les positions ouvertes restent actives.

Par exemple, si le trader a 500 000 en positions ouvertes, le trader aura \$5000 en marge utilisée. Cette somme, qui peut être lue dans la colonne « Marge utilisée », ne changera pas à moins que les positions ouvertes ou existantes ne soient fermées. La marge utilisée est mise à jour en temps réel.

Marge utilisable

Ceci représente les fonds non utilisés qui peuvent servir pour ouvrir de nouvelles positions.

La marge utilisée peut être interprétée de 2 manières: 1. La somme disponible pour ouvrir de nouvelles positions et 2. La somme à laquelle les positions existantes peuvent changer contre vous avant que vous ne receviez un appel vous signalant que toutes vos positions ont été fermées (Appel de marge).

La formule utilisée pour calculer la Marge utilisable est la suivante : Capital – Marge utilisée. La marge utilisable est mise à jour en temps réel.

% Mrg utilisable

La colonne « % Mrg Utilisable » dans la fenêtre « Compte » indique la marge utilisable, en pourcentage de votre capital disponible.

MC (Margin Call)

Dans la colonne « Mc », vous trouverez un N (non) ou un O (oui). Si O est dans la colonne, cela signifie que la marge utilisable est arrivée à zéro et que toutes les positions ouvertes dans le compte ont été fermées à cause du manque de fonds.

Veuillez noter: dans un tel cas, nos « dealers » ont le droit de choisir les positions ouvertes sur le compte qu'ils préfèrent fermer. Sur un compte mini, toutes les positions seront fermées.

La Fenêtre Résumé

La fenêtre Résumé de la station de trading FXCM donne au trader une vue générale du prix moyen d'ouverture des positions et des gains ou pertes de chaque paire de devises tradée.

Monnaie	G/P Vente	Mont V (k)	Moy Vendre	Cloture à l'achat	Cloture à la vente	Moy Acheter	Mont A (k)	G/P Achat	Mt (K)	G/P Brut	G/P ...
EUR/USD	0.00	0	0.00000	0.00000	1.57290	1.56803	110	536.10	110	536.10	538.85
GBP/USD	0.00	0	0.00000	0.00000	1.99274	1.99615	10	-34.10	10	-34.10	-33.30
AUD/JPY	0.00	0	0.000	0.000	93.620	93.722	10	-10.04	10	-10.04	-8.44
Total	0.00	0					130	491.96	130	491.96	497.11

Devises

La fenêtre « Résumé » range toutes les positions ouvertes selon la paire plutôt que par rapport à leur numéro de ticket. Quand un trader a plusieurs positions ouvertes pour une même paire, la fenêtre « Résumé » rassemblera automatiquement toutes les transactions en une seule ligne. Ainsi, plusieurs tickets pour la même paire sont rassemblés avec les informations concernant le prix moyen d'ouverture et le profit (ou la perte) net.

G/P Vente (G/P Achat)

Le profit (ou la perte) net pour chaque monnaie est suivi en temps réel en dollars US (ou EUR, ou JPY, ou GBP en fonction du type de compte).

Pour les positions courtes (vente), la colonne « G/P Vente » indique le profit ou perte de chaque échange en dollars US (ou EUR, ou JPY, ou GBP en fonction du type de compte). Un moins devant « G/P Vente » ou devant « Net G/P » indique que la position a perdu en valeur.

Pour les positions longues (achat), la colonne « G/P Achat » indique les profits ou pertes de chaque échange en dollars US (ou EUR, ou JPY, ou GBP en fonction du type de compte). Un moins devant « G/P Achat » ou devant « Net G/P » indique que la position a perdu en valeur.

Il est impossible d'avoir sur la station FX Trading des positions longues et courtes sur une même paire de monnaies. Les gains ou pertes pour chaque paire seront ainsi toujours contenues soit dans la colonne « G/P Vente », soit dans la colonne « G/P Achat ».

Montant A (k) et Montant V (k)

Ceci représente la taille cumulative de toutes les positions ouvertes pour une paire. La colonne « Montant V (m) » indique le nombre de lots pour les positions courtes d'une paire. La colonne « Montant A (m) » indique le nombre de lots pour les positions longues. 1 lot dans un compte standard représente 100 000 unités de la monnaie de base. 1 lot dans un compte Mini correspond à 10 000 unités de la monnaie de base. « 100 » dans la colonne « Montant (m) » représente 100 000 unités (ou 1 lot) dans le compte standard 100K.

Il est impossible d'avoir sur la station FX Trading des positions longues et courtes sur une même paire de monnaies. La taille cumulative pour chaque paire sera ainsi toujours contenue soit dans la colonne « Montant V (m) », soit dans la colonne « Montant A (m) »

Vendre et Achat

La colonne « Vendre » indique le prix en temps réel de chaque paire pour laquelle le trader a des positions courtes, c'est-à-dire le prix auquel le trader pourrait immédiatement ajouter des fonds à une position courte.

La colonne « Acheter » montre le prix en temps réel de chaque paire pour laquelle le trader a des positions longues, c'est-à-dire le prix auquel le trader pourrait immédiatement ajouter des fonds à une position longue.

Marge

Par défaut, tous les comptes mini sont configurés avec une marge requise de 0.5% pour les comptes mini et 1% pour les comptes standards. Une marge requise de 1% correspond à une marge utilisée de \$1000 pour chaque lot de 100k. Le trader a l'option de trader avec un effet de levier inférieur ou supérieur. Il est important de noter qu'un effet de levier élevé peut impliquer des pertes et des gains plus élevés.

La station de trading calculera en temps réel la marge requise (ou utilisée) ainsi que la marge utilisable de votre compte dans la fenêtre des Comptes dans la colonne « marge utilisée » et « marge utilisable ». Si la marge utilisable atteint zéro, un "appel de marge" ou margin call surviendra et toutes les positions ouvertes pourront être automatiquement fermées.

Exemple:

Le compte 1234 a un « total des avoirs » de \$25,000, et une marge requise de 1%, c'est à dire \$1000 pour chaque position ouverte de 100k. Le compte 1234 effectue un achat de 300,000 USD/JPY et vend 500,000 EUR/USD. Etant donné que le compte a 800,000 en positions ouvertes, ce trader doit avoir au moins \$8,000 en capital pour ouvrir ces positions. Etant donné que ce trader a \$25,000 dans son compte, la perte maximum qu'il peut subir avant de recevoir un « appel de marge » est \$17000.

Rollover

A 17 heures, heure de New York, la période de trading international prend fin. Lorsque vous avez des positions toujours ouvertes après cette heure, vous percevez ou payez le "Rollover". Ce taux d'intérêt est automatiquement crédité ou débité de votre compte.

A chaque devise que vous achetez ou vendez, correspond un taux d'intérêt. Le montant de l'intérêt varie selon le différentiel des taux d'intérêt entre les deux devises que vous achetez ou vendez et fluctue d'un jour à l'autre. Les taux de "rollover" sont déterminés au niveau interbancaire en fonction des taux monétaires du marché.

Par exemple le rollover peut être de \$2.64 par lot pour GBP/USD et \$8.06 par lot pour EUR/USD. Les taux de rollover sont donnés en dollars et sont affichés dans les colonnes « Int.S » et « Int.B » de la fenêtre des Taux de Change Simple chaque jour à 12 :00 heures, heure de New York. Si un trader n'a aucune position ouverte à 17 heures (Heure standard sur la côte Est

Américaine) même si ce même trader a effectué des transactions pendant les dernières 24 Heures, il n'y aura aucun « rollover » des positions.

Note: Pour les positions ouvertes le Mercredi et qui le restent au delà de 17 heures, heure de New York, le montant de "rollover" ajouté ou soustrait sera environ trois fois supérieur au montant habituel. Ce « Rollover » prend en compte les rollovers des trades du weekend.

Pour voir le calendrier mensuel des « rollover », visitez www.DailyFX.com. Un lien vers ce calendrier y est mis à votre disposition vers le bas de la page.

Relevés

La station de trading FXCM offre la possibilité de générer des relevés de votre compte à tout moment. Ces relevés sont accessibles directement à partir de la plateforme et peuvent être générés sur différentes périodes.

Pour accéder à vos relevés de comptes, cliquez sur le bouton « Relevé » en haut de la plateforme:

Après avoir cliqué sur « Relevé »,

- La fenêtre "Paramètres des Relevés" apparaît et vous pourrez alors choisir la période du relevé de compte que vous désirez.
- Ensuite cliquez sur Relevé".

A screenshot of the 'Paramètres des relevés' dialog box. It has a title bar with a question mark and a close button. The dialog contains the following fields and options:

- Compte: 00270567 (dropdown menu)
- De: 4/5/2008 (dropdown menu)
- A: 4/ 5/2008 (dropdown menu)
- Format: HTML (dropdown menu)
- Checkboxes: Depuis Ouverture and Maintenant
- Buttons: 'Relevé' and 'Annuler'

Personnaliser votre station de Trading

Chaque fenêtre de la plateforme FXCM est modifiable et peut ainsi être personnalisée.

Faire disparaître/apparaître les fenêtres

Il est possible de faire disparaître les fenêtres que vous ne souhaitez pas voir apparaître. Pour ce faire, simplement cliquer sur le « X » en haut à droite de chaque fenêtre. Il est possible aussi de le faire en cliquant sur les icônes en haut de la plateforme.

Modifier les fenêtres

Pour déplacer une fenêtre ou ajuster sa taille simplement cliquer simplement sur la bordure extérieure de la fenêtre en question et déplacer (en maintenant le clic) la souris jusqu'à ce que la taille de la fenêtre vous convienne.

Langue

Afin de changer la langue de la plateforme

- Cliquer sur « Système »
- Puis cliquer sur « Langue »
- Sélectionner la langue de votre choix

Une fois la langue sélectionnée vous devrez redémarrer la station de trading FXCM pour que les changements soient pris en compte.

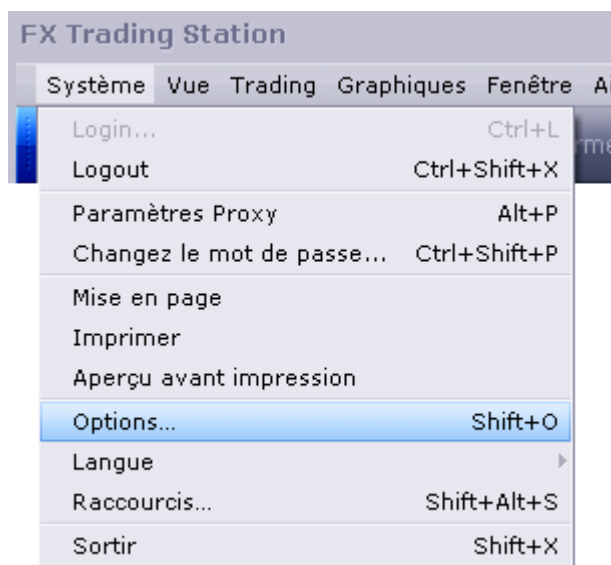
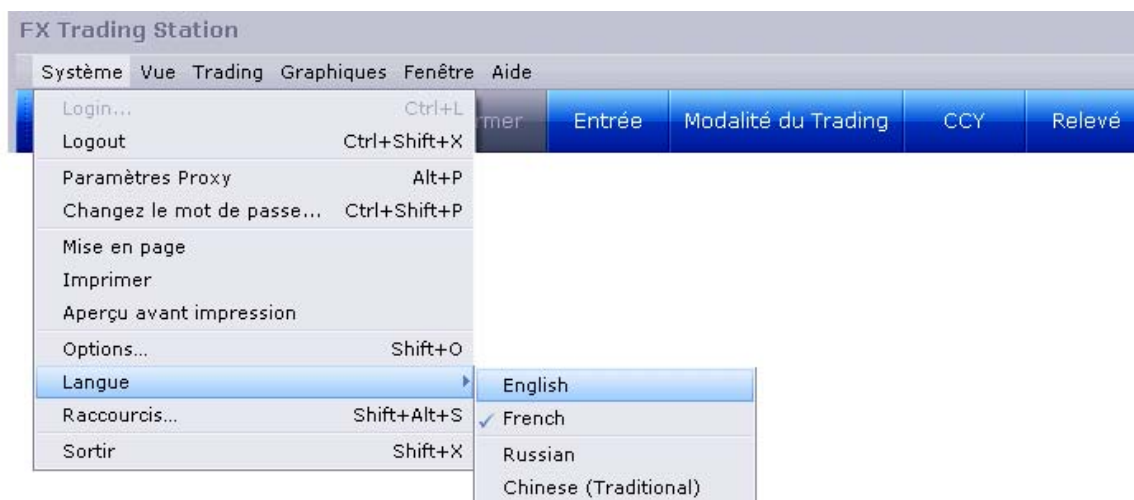

Couleurs, Sons et Formats

Afin de personnaliser les couleurs sons et les formats, cliquer sur « système » en haut à gauche de la plateforme de trading et sélectionner « options ». La fenêtre « Options » apparaît. Celle-ci vous permet d'activer ou

désactiver différents sons, de personnaliser les couleurs et ajuster la taille des symboles utilisés dans la plateforme.

Sons

Afin de changer les sons de la station de trading:

- Cliquer sur « Système »
- Ensuite cliquer sur « Options »; la fenêtre « Options » apparaît.
- Cliquer sur Sons, dans la fenêtre « Options »
- Ajuster les options ensuite cliquer sur « OK »

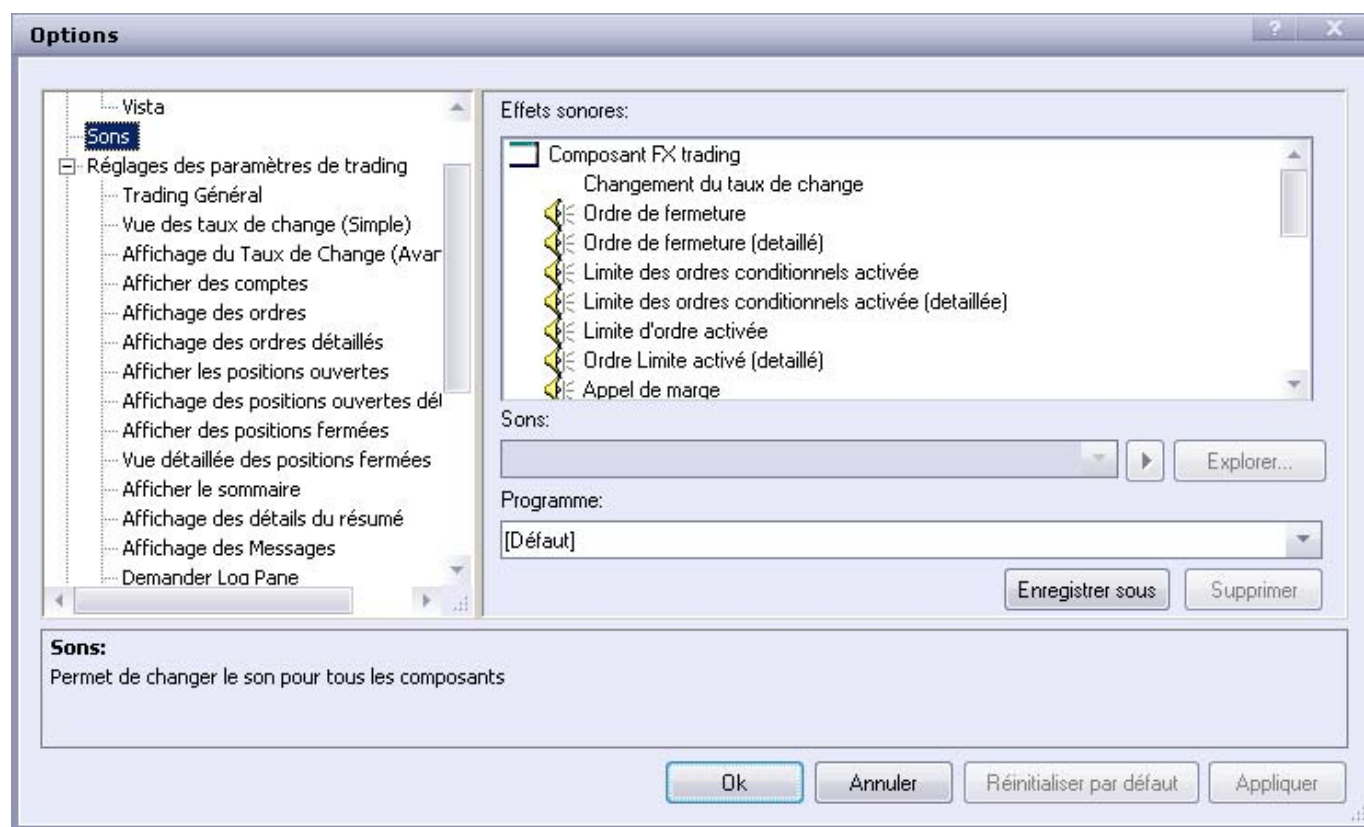

Couleurs

Pour changer les couleurs de la station de trading FXCM

- Cliquer sur « Système » en haut à gauche de la plateforme
- Cliquer sur « Options »
- La fenêtre « Options » apparaît

- Cliquer sur l'option des couleurs que vous souhaitez modifier.
- Choisir la couleur
- Cliquer « OK »

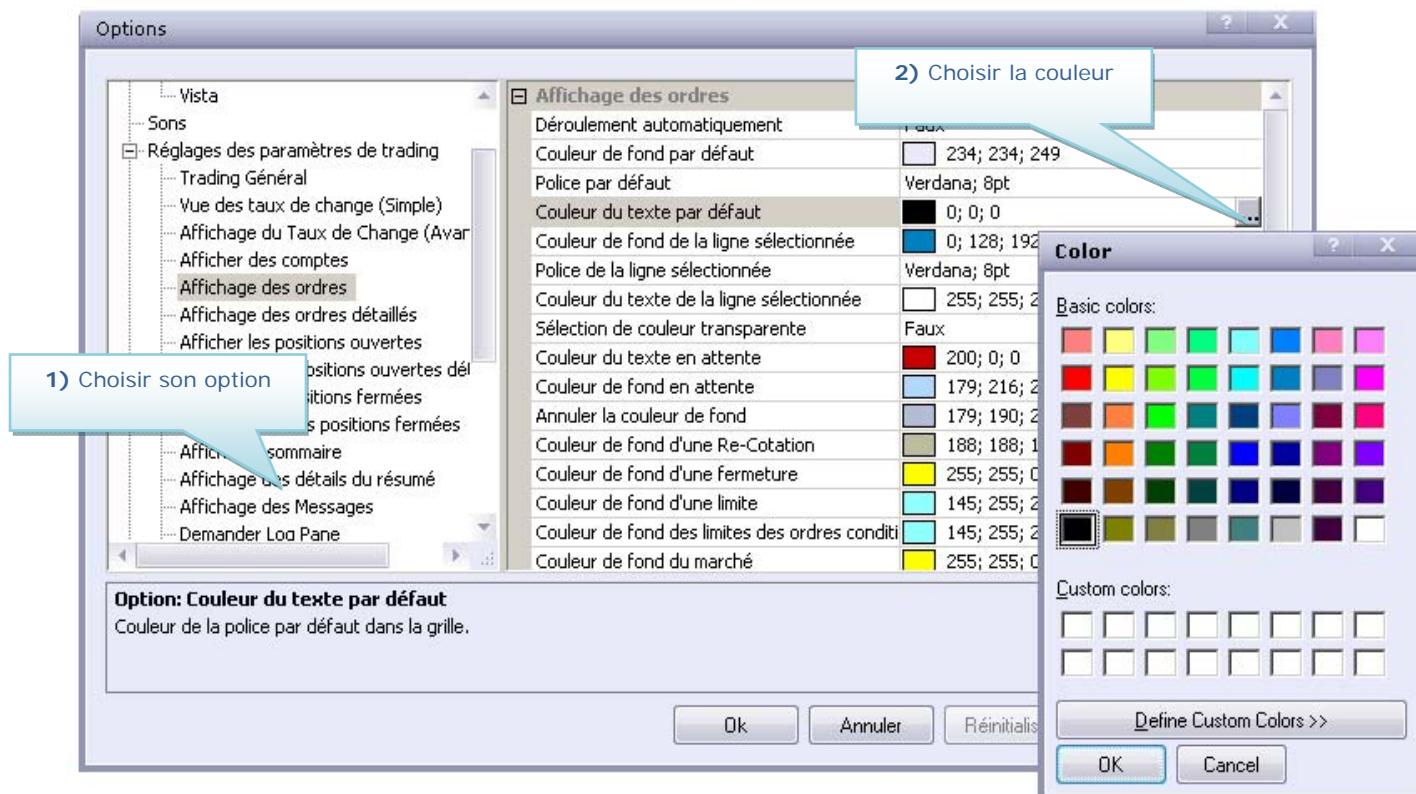

Formats & Polices d'écriture

Afin de modifier les formats utilisés:

- Cliquer sur « Système »
- Cliquer sur « Options »
- La fenêtre « options » apparaît
- Cliquer sur l'option que vous souhaitez modifier

- Choisir la police d'écriture
- Cliquer sur « OK »

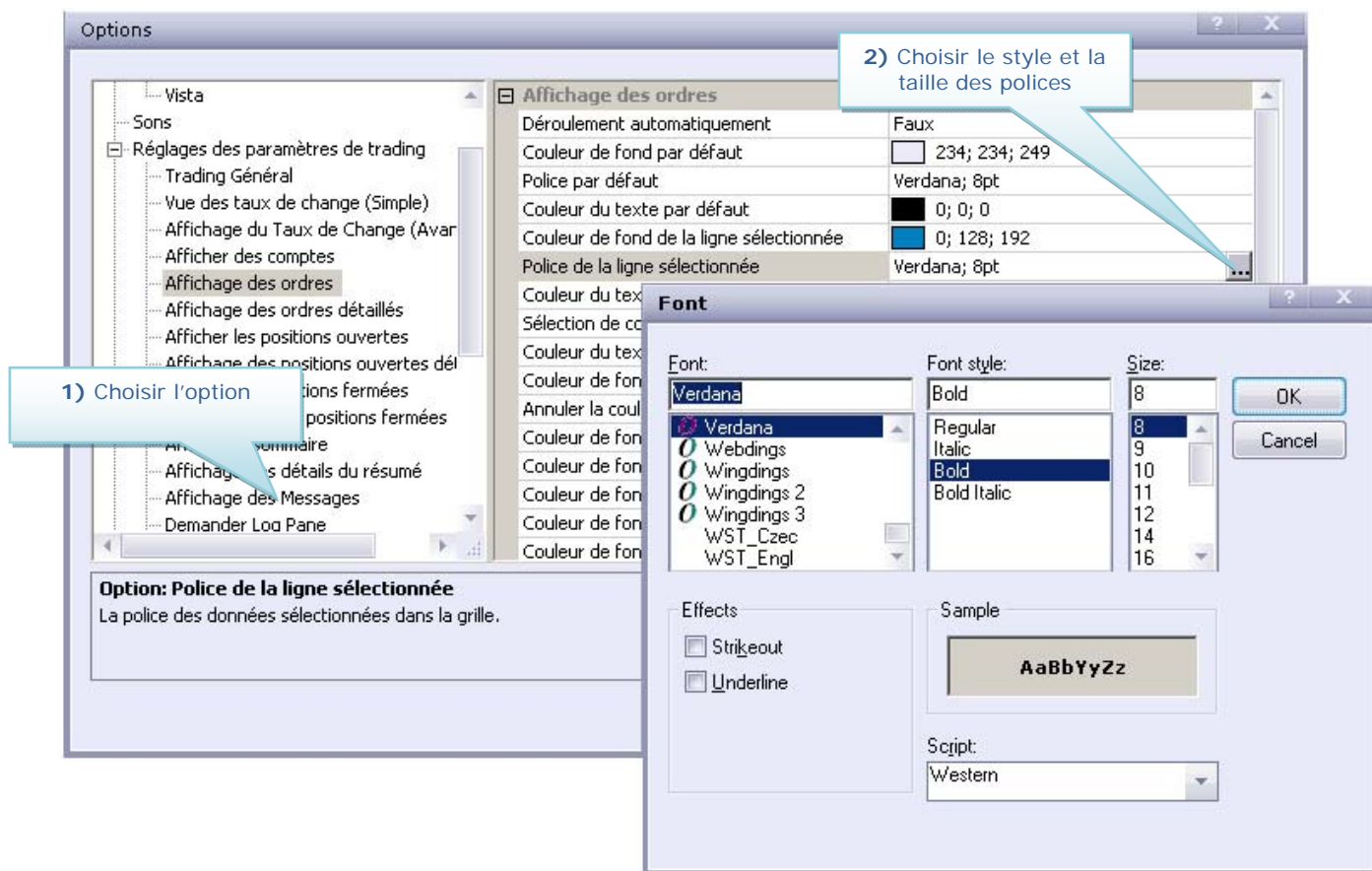

Guide de l'utilisateur Marketscope

Comment créer un graphique

Méthode #1

1. Cliquer sur « Graphiques ».
2. Cliquer sur "Créer MarketShot". Cela vous permettra de créer le graphique de votre choix.
3. Une fois que la fenêtre "Créer un MarketShot" apparaît, vous pouvez choisir les paramètres des graphiques que vous souhaitez générer.
*** Garder les options "Date depuis" et "Date jusqu'au", vierges afin de générer un graphique en temps réel.*
4. Cliquer sur « OK » et le graphique apparaît.

Méthode #2

1. Cliquer droit une fois directement sur la paire de devise concernée à l'intérieur de la fenêtre des Taux de Change Avancé.
2. Sélectionner "ouvrir Graphique" et choisissez la période du graphique. Le graphique apparaît.

Les Fonctions Graphiques

Tous les paramètres et les fonctions des graphiques (incluant les indicateurs techniques) sont disponibles via les boutons du menu en haut de la fenêtre du graphique ou en cliquant droit directement n'importe où sur le Graphique.

Placer des Ordres

Ouvrir une Position

Méthode #1

- Ordre de marché – Cliquer droit une fois n'importe où sur le graphique, ensuite sélectionner « Créer un ordre de marché ». La fenêtre « Créer un ordre de marché » apparaît.
- Ordre conditionnel – Cliquer droit n'importe où sur le graphique, ensuite sélectionner « Créer un ordre d'entrée ».

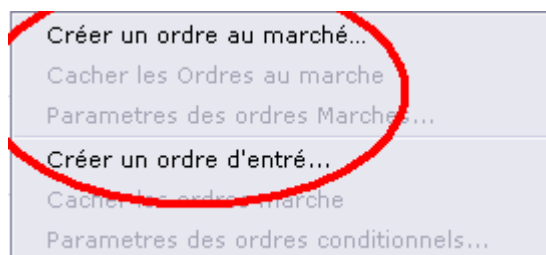

Méthode #2

- Ordre de marché – Cliquer gauche une fois sur le prix de marché indiqué sur l'axe des prix. La fenêtre « Créer un ordre de marché » apparaît.
- Ordre conditionnel – Cliquer gauche une fois sur n'importe quel prix autre que le prix de marché sur l'axe des prix. La fenêtre « Créer un ordre conditionnel » apparaît.

Créer des Stops/Limites associés à des ordres conditionnels

Méthode #1

- Cliquer droit sur l'étiquette ou la ligne de l'ordre conditionnel (ou ordre d'entrée)
- Sélectionner sur "Ajouter le stop", "Ajouter la limite" "Modifier l'ordre", ou "Annuler l'ordre" en fonction de ce que vous souhaitez faire
- La fenêtre « Ordre » apparaît

Méthode #2

- Maintenez appuyée la touche <Ctrl> tout en cliquant dessus et en déplaçant la ligne de l'ordre
- En fonction du type d'ordre (long ou court) et du côté duquel vous déplacez la ligne de l'ordre, vous créez un stop ou une limite.

* Cliquer une seule fois sur l'étiquette de l'ordre d'entrée ou sur la ligne de l'ordre fait apparaître la fenêtre de confirmation d'annulation de l'ordre.

** Il est aussi possible d'ajuster le prix d'un ordre d'entrée en cliquant et déplaçant la ligne de l'ordre au prix désiré. La fenêtre de confirmation apparaît.

Placer des Stops/Limites associés à des positions ouvertes

Méthode #1

- Cliquer droit une fois sur l'étiquette ou la ligne d'ordre associée à la position ouverte.
- Sélectionner « Ajouter la limite » ou « Ajouter le stop »
- La fenêtre « Ordre » apparaît

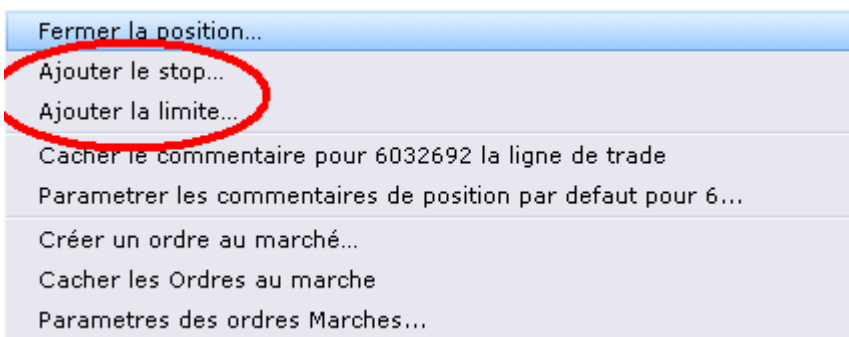

Méthode #2

- Rester appuyé sur la touche <Ctrl> tout en cliquant sur et déplaçant la ligne de la position ouverte.
- Dépendamment du type de position (long ou court) et du côté duquel vous déplacez la ligne de l'ordre, vous créez un stop ou une limite.

Ajuster les Stop/Limites associés à une position ouverte

Pour changer le Stop

- Cliquer droit sur l'étiquette ou la ligne de l'ordre Stop
- Sélectionner « Changer le stop » ou « Enlever le stop » en fonction de ce que vous souhaitez faire.
- La fenêtre de confirmation apparaît

Pour changer la Limite

- Cliquez droit sur l'étiquette ou la ligne de l'ordre Limite
- Sélectionnez « Changer la limite » ou « Enlever la limite » dépendamment de ce que vous souhaitez faire.
- La fenêtre de confirmation apparaît

* Cliquer gauche sur l'étiquette de l'ordre Stop ou Limite fera apparaître la fenêtre « Ordre Stop » ou « Ordre Limite » qui vous donne la possibilité d'ajuster ou enlever l'ordre.

** Il est aussi possible d'ajuster le prix de l'ordre stop/limite en cliquant et déplaçant la ligne de l'ordre Stop/Limite au prix désiré. Une fenêtre de confirmation apparaît.

Fermer une position ouverte

Une position peut être ouverte au prix du marché simplement en cliquant gauche sur l'étiquette ou la ligne de la position ouverte. La fenêtre de confirmation « Fermer la position » apparaît.

Ajouter des Indicateurs Techniques et Objets

- Cliquer droit n'importe où sur le graphique
- Sélectionner « Ajouter un indicateur » ou « Eléments des graphiques » dépendamment de ce que vous souhaitez faire

En sélectionnant « Eléments des graphiques » vous aurez la possibilité de dessiner des lignes, Fibonacci et les niveaux de pivots. L'option « Ajouter un indicateur » fera apparaître la fenêtre correspondante ou vous pourrez sélectionner les indicateurs de votre choix.

Les éléments graphiques ci-dessous sont directement accessibles en cliquant sur les boutons du menu en haut de la fenêtre du graphique.

- Ajouter une ligne
- Effaceur
- Fibonacci
- Niveaux de Pivots
- Ajouter une étiquette

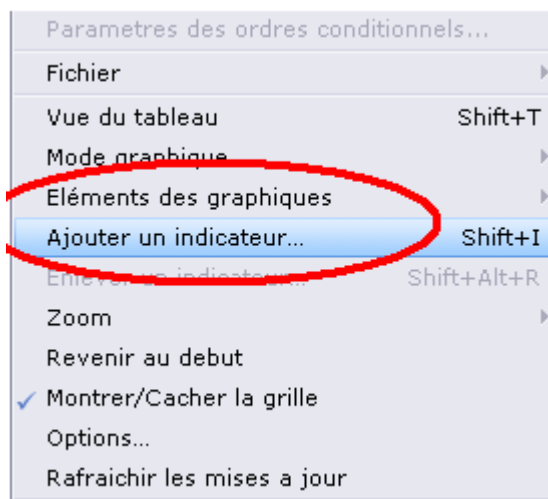

De plus, les options Ajouter et Enlever les indicateurs sont accessibles directement sur le menu en haut de la fenêtre du graphique.

Dernière mise à jour: 19 Mars 2009